

## G·METRIX

### 雲端教·學評量系統

- 為教師提供線上管理後台與評測追蹤工具
  - 為學生提供線上模組建立學習成效評量機制
  - 提供具信效度之術科實作考試系統
- 碁峯資訊 全新認證資源強勢推出！

完整學習，全效模擬 4000 萬人使用評量系統

G·Metric 雲端教·學評量系統，提供最完整的技能練習及評量方式，老師們更可以用評量內容的各項指標作為授課大綱。並追蹤學生學習歷程，結合學期授課，自由彈性的運用於課後作業及建立學習成效評量機制。

#### G·Metric 六大主要功能





## 班級管理

提供建立班級的功能，可依實際上課需求建立不同班級，結合實務需求。



## 群組管理

建立班級群組，提供予授課學生。共用考試代碼，統一收集測驗練習成績。

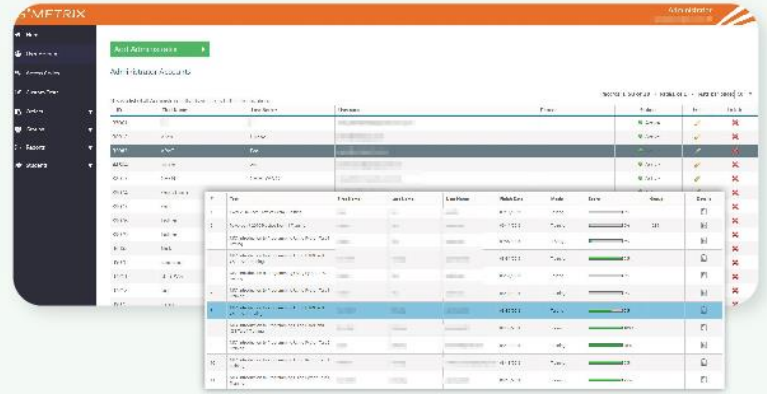

## 扎根學習模式 Training Mode

可供學生探索與各類別能力之常態性具體學習模式。

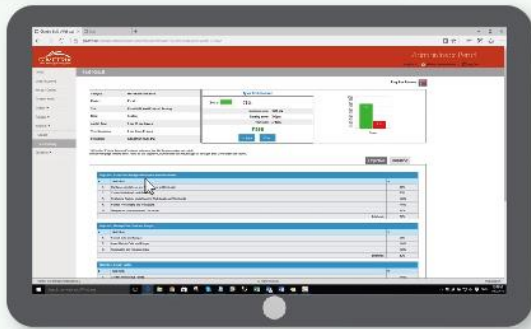

## 學習成效評量 Testing Mode

提供學習者自我檢測需求，並接軌國際4000萬人使用評量系統，提供具信效度之評量模式。



## 學生管理

提供共同註冊代碼，使用簡易操作步驟，快速產生練習帳號。



## 學習成效管理

學生測驗成績追蹤，並產生分數報表，完整保存學習歷程，並提供學生個人明細供教師輔導參考。

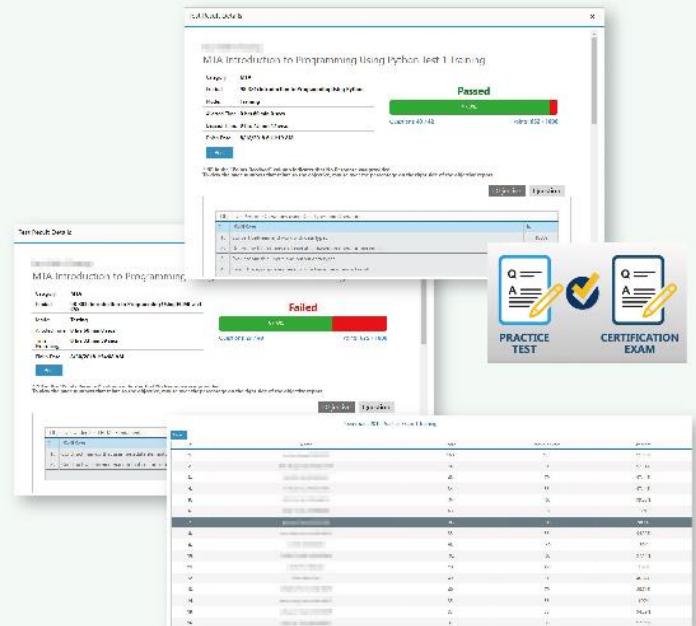



## 評量系統特色：

- 完美模擬國際認證考試環境
- 透過自訂題型模組以增強學習力
- 提升面對國際認證考試的信心
- 學評規劃對應國際認證考試項目
- 高效能的學評系統模組
- 評測內容模擬實際職場應用
- 每個考科均有扎根模式與學習成效評量模式
- 程式類科目提供程式功能說明與解析
- 自訂學習與評量進度
- 自動產出應用能力解析報告
- 評量內容符合各原廠學習教材

## 管理功能特色：

- 可從題庫自製特定功能的目標評量
- 為教師提供線上管理後台與評測追蹤工具
- 為學生提供線上模組建立學習成效評量機制
- 學生帳戶管理功能

## 學習成效評量模式：

- 提供具信效度之評量模式
- 提供擬真原廠認證系統環境讓學生模擬
- 限時測驗功能檢測學生正式認證考試能力

## 評量系統特色：

- 學生探索與學習各類別能力之常態性具體學習模式
- 學生可按自我步調學習
- 提供步驟指導與功能解說

## 任課教師，班級方案

適用於一位教師或一個授課班級使用，可視學生數設定測驗及練習科目及使用



## 科系建置方案

適用於一個校級或系級單位，可提供給多個授課班級及老師使用。



## GMetrix 雲端教學評量系統功能介紹

類別	功能	項目	教師	學生
管理功能	帳號管理	批次匯入	·	
		建立群組	·	
	學生群組	修改設定	·	
		查詢群組	·	
	分數報表	產生報表	·	
		成績追蹤	·	
評量功能	支援模式	學習模式	·	·
		評量模式	·	·
	學習成果	學習進度	·	·
		弱點分析	·	·
		成績表單	·	·

 Office 2016

 Microsoft  
Technology Associate

 ESB  
Entrepreneurship  
and Small Business

 Adobe  
Creative Cloud

 AUTODESK  
Certified User

 AUTODESK  
Certified Professional

 EC-COUNCIL | ASSOCIATE

 python™

 HTML5 JS CSS